Présentation de la plateforme Agrilocal84

En partenariat avec :

Des initiatives diverses sur le territoire

- **Des collectivités territoriales et des acteurs publics, notamment au travers du projet leader « De la ferme à ta cantine »:**
  - ✓ Parc Naturel Régional du Luberon
  - ✓ Pays « une Autre Provence »
  - ✓ Initiative dans le secteur Ventoux (Cg 84, chambre d'Agriculture 84)

- **Des producteurs, qui se structurent de plus en plus pour répondre à la demande:**
  - ✓ Collectif des Agriculteurs du Parc du Luberon, Association « De la Ferme à ta cantine »
  - ✓ Points de vente collectif, ateliers de transformation à la ferme….

Un contexte local et national propice à la mise en œuvre d'Agrilocal84.fr

- **Cadre réglementaire National et ses perspectives:**

  - **PNA 2010 : L'approvisionnement en produits agricoles locaux dans la restauration collective publique comme privé**

  - **25 ème mesure en faveur de la ruralité énoncées par Manuel VALLS mars 2015 : faciliter la participation des producteurs locaux aux marchés publics dans la restauration collective pour atteindre 40% de produits locaux d'ici 2017**

  - **Rapport d'information sur les circuits courts et la relocalisation des filières agricoles et alimentaires – présenté à l'assemblée nationale par la députée Brigitte ALLAIN**

Un contexte local et national propice à la mise en œuvre d'Agrilocal84.fr

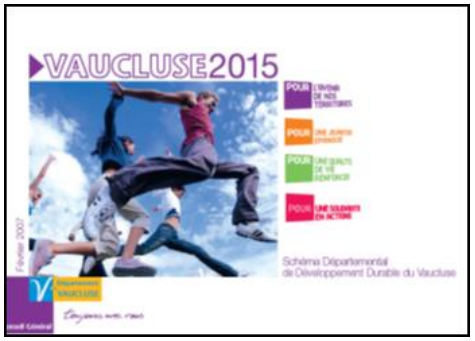

Pour un aVenir durable en VAUCLUSE
AGENDA 21 DU CONSEIL GÉNÉRAL

- **Cadre réglementaire local et stratégie du Département :**

- **Création d'une plateforme de mise en relation acheteur/producteur identifiée dans la stratégie du Département « Vaucluse 2015 »**

- **Action également identifiée dans l'Agenda 21 du Département sur deux axes, « un collège exemplaire » et « soutien à l'économie locale agricole ».**

Une action qui s'inscrit dans la continuité des compétences et des missions de chacun

- **Le Département de Vaucluse a pour compétences :**

  - ✓ La gestion de la restauration collective des collèges depuis les lois de décentralisation de 2003
  - ✓ L'animation économique de son territoire, notamment dans le domaine de l'agriculture (jusqu'en aout 2015)

→ Agrilocal84.fr est à la confluence de ces deux compétences

- **Un projet dans la continuité des actions menées par la Chambre Agriculture de Vaucluse et soutenues par le Département, sur les circuits courts et approvisionnement des cantines**

  - ✓ Bienvenue à La Ferme
  - ✓ Marché du Soir des producteurs
  - ✓ Projet « De la Ferme à ta cantine »

Agrilocal84.fr: une démarche partenariale et transversale qui respecte le code des marchés publics

- **Le Département de Vaucluse animateur et concepteur de l'outil:**

  - ✓ Pilotage et développement de l'outil agrilocal84.fr
  - ✓ Responsable du déploiement du dispositif sur d'autres restaurations collectives
  - ✓ Hotline, formations des acheteurs, animateur

- **La Chambre d'Agriculture est en charge du réseau des producteurs:**

  - ✓ Recherche de producteurs,
  - ✓ Accompagnement des agriculteurs dans la démarche agrilocal84.fr,
  - ✓ Formations et conseils techniques

Agrilocal84.fr: outil qui permet le respect du code des marchés publics

Rappel du cadre légal :

L'article 1er du code des marchés publics dispose que dès le 1er euro dépensé

- tout achat public est soumis aux dispositions du code des marchés publics
- au principe de respect des obligations de publicité et de mise en concurrence,
- au choix de l'offre économiquement la plus avantageuse
- et à une définition préalable des besoins.

Le lancement d'une consultation via Agrilocal84 vous garantira le respect de l'obligation de mise en concurrence.

Présentation d'Agrilocal84.fr

Agrilocal84.fr : un intermédiaire virtuel entre les agriculteurs et les cantines

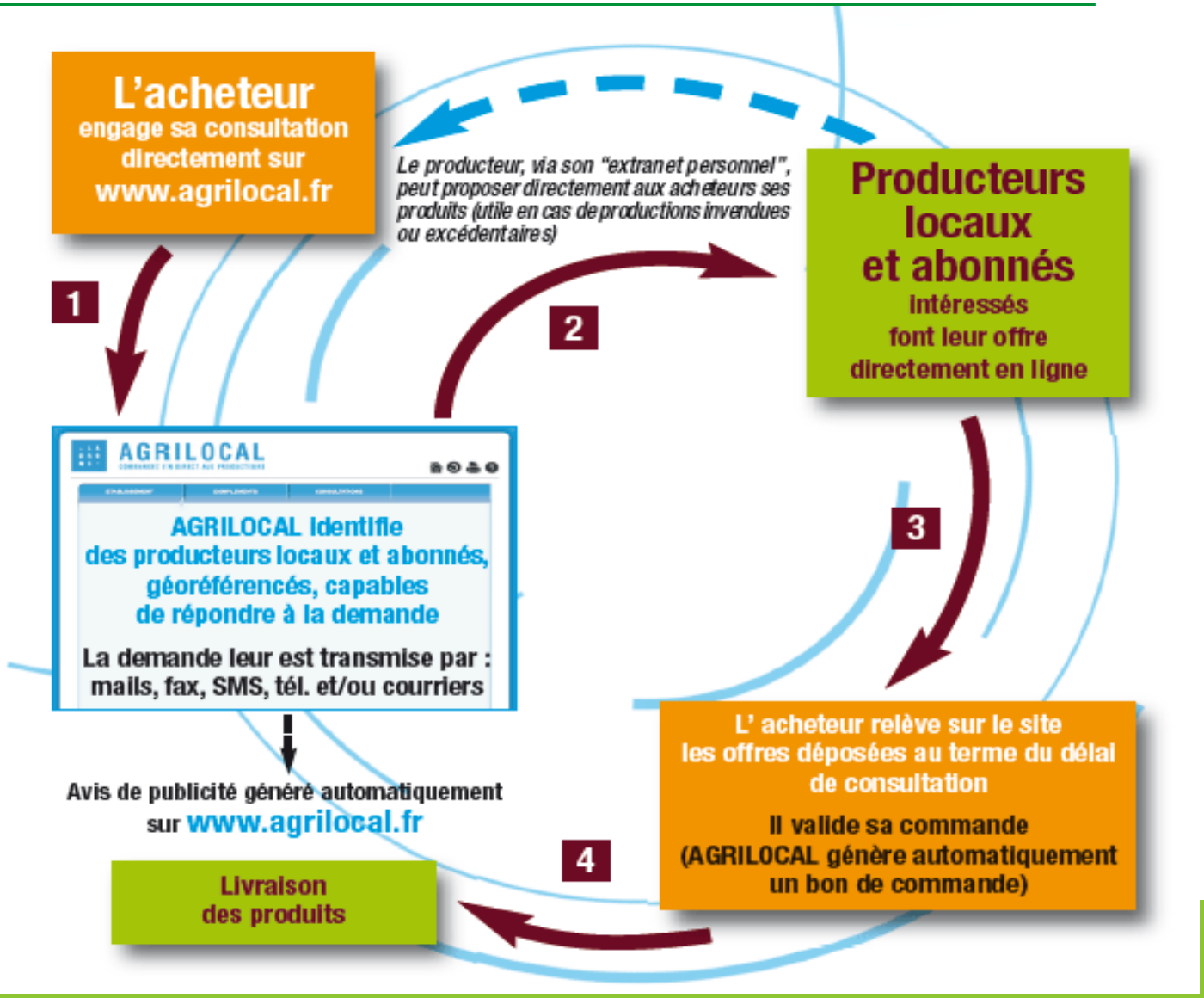

Comment passer une consultation?

SÉLECTION DES PRODUCTEURS

Madame Pauline RICARD (capucine) — Rue de la NATION - 84130 MAZAN

5 établissement(s) du secteur agricole sont identifiés dans un rayon de 10 km autour de LE PONTET

- 4 établissement(s) ont au moins une certification
- 2 établissement(s) sont référencés comme producteurs Bio
- 5 établissement(s) sont des fournisseurs RHF déclarés
- 5 établissement(s) avec des produits agricoles identifiés

Pour information, veuillez noter aussi que 118 organismes se sont inscrits sur le site pour recevoir les consultations

Utilisez les options de recherche pour identifier les fournisseurs selon vos critères

RECHERCHE ET SÉLECTION DE PRODUITS

RAYON DE RECHERCHE: 10 Km

AUTOUR DE: LE PONTET

CHOIX PAR PRODUIT ◉ CHOIX PAR FAMILE & PRODUIT ○

SÉLECTIONNER UN PRODUIT: Asperges [Effacer]

LES PRODUITS QUE VOUS AVEZ SÉLECTIONNÉS

Désignation produit (Précision)	Rayon	Livraison	Quantité / Unité	Bio	Producteurs	EL	Entreprises locales	
Asperges	100	20/04/2015	10 Kg	☐	9	☑	4	✕
Fraises	100	20/04/2015	50 Kg	☐	10	☑	4	✕
pommes	100	20/04/2015	80 Kg	☐	15	☑	4	✕

[Dernière recherche] [Réinitialiser] [Lancer la recherche par carte] [Lancer la recherche par liste]

Sélection des fournisseurs

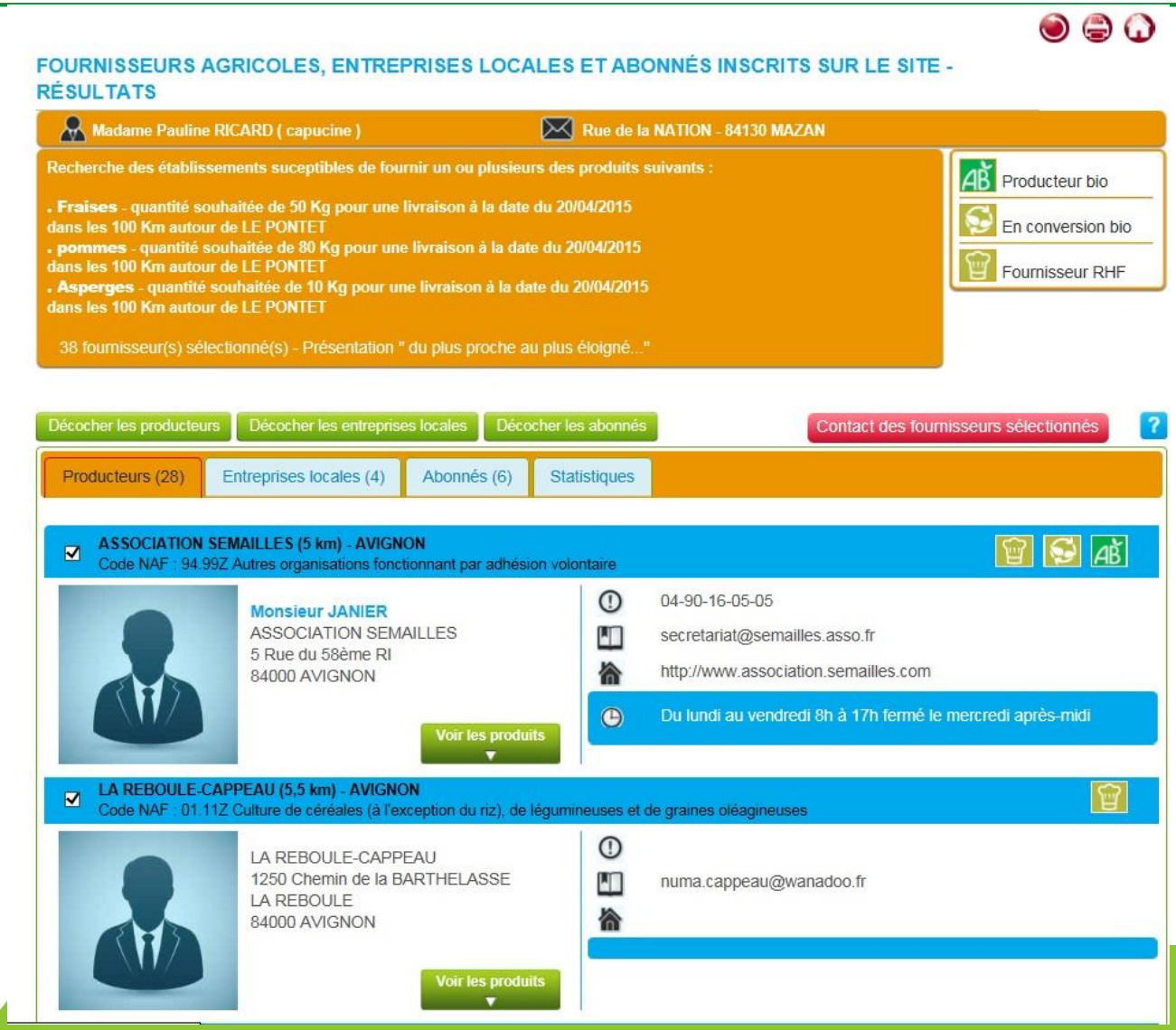

Envoi de la consultation

LES PRODUCTEURS ET/OU FOURNISSEURS À CONTACTER

- 1 fournisseur sera contacté à la fois par courriel et par fax avec en supplément une alerte SMS

En résumé, 1 fournisseur géolocalisé peuvent être instantanément contactés par voie automatisée, 0 par voie différée en mode manuel...

VOS DONNÉES | CONTACTS AUTO | A CONTACTER | ABONNÉS | BORDEREAU | LANCER

Madame Pauline RICARD (capucine) — Rue de la NATION - 84130 MAZAN

PAULINE RICARD — 04-90-16-14-76 — pauline.ricard@cg84.fr

RESP. DES ACHATS :	Madame	PAULINE RICARD
DÉLAI MAXI RÉPONSE :	5	JOURS AVANT LA DATE SOUHAITÉE POUR LA LIVRAISON DES PRODUITS (PAR DÉFAUT 7 JOURS)
E-MAIL :	pauline.ricard@cg84.fr	
TEL :	04-90-16-14-76	
FAX :	04-90-82-92-73	

TOUTE MODIFICATION DE L'UN DE CES CHAMPS ENTRAINERA LA MISE À JOUR DE NOTRE BASE DE DONNÉES

CRITÈRES D'ANALYSE :
(INDIQUEZ ICI LES CRITÈRES D'ANALYSE DE VOS RETOURS DE CONSULTATION. CES CRITÈRES SERONT INSÉRÉS AUTOMATIQUEMENT DANS LE MESSAGE DE CONSULTATION)

50% prix
40% emballage
10% fraicheur

MODALITÉS LIVRAISON :
(MERCI DE DÉTAILLER LES HORAIRES D'ACCUEIL ET TOUTE AUTRE INFORMATION UTILE POUR LE FOURNISSEUR)

livraison à partir de 10h
sonner au petit portillon à gauche de l 'entrée principale

Envoi de la consultation

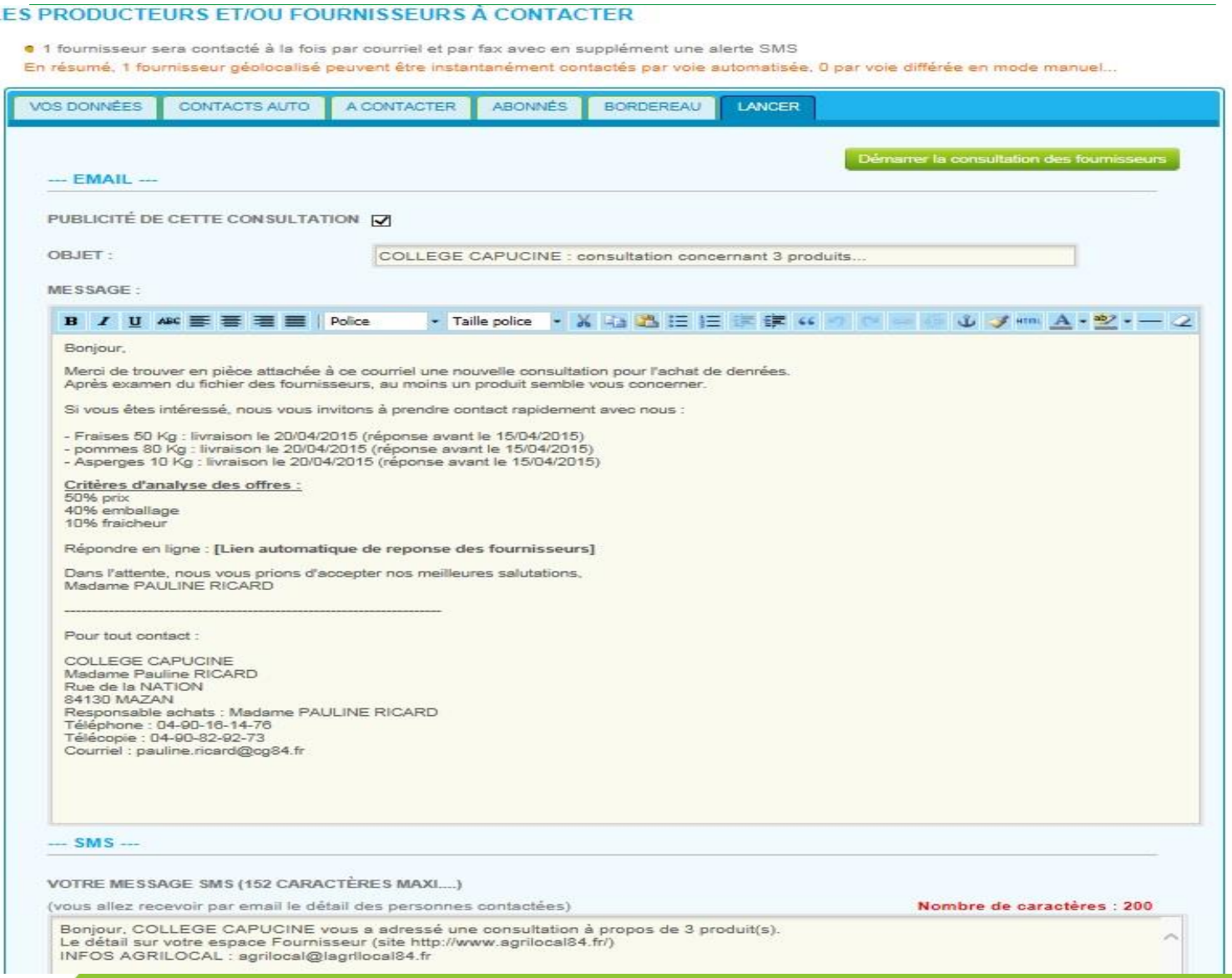

LES PRODUCTEURS ET/OU FOURNISSEURS À CONTACTER

- 1 fournisseur sera contacté à la fois par courriel et par fax avec en supplément une alerte SMS

En résumé, 1 fournisseur géolocalisé peuvent être instantanément contactés par voie automatisée, 0 par voie différée en mode manuel...

VOS DONNÉES | CONTACTS AUTO | A CONTACTER | ABONNÉS | BORDEREAU | LANCER

Démarrer la consultation des fournisseurs

--- EMAIL ---

PUBLICITÉ DE CETTE CONSULTATION ☑

OBJET : COLLEGE CAPUCINE : consultation concernant 3 produits...

MESSAGE :

Police | Taille police

Bonjour,

Merci de trouver en pièce attachée à ce courriel une nouvelle consultation pour l'achat de denrées.
Après examen du fichier des fournisseurs, au moins un produit semble vous concerner.

Si vous êtes intéressé, nous vous invitons à prendre contact rapidement avec nous :

- Fraises 50 Kg : livraison le 20/04/2015 (réponse avant le 15/04/2015)
- pommes 80 Kg : livraison le 20/04/2015 (réponse avant le 15/04/2015)
- Asperges 10 Kg : livraison le 20/04/2015 (réponse avant le 15/04/2015)

Critères d'analyse des offres :
50% prix
40% emballage
10% fraicheur

Répondre en ligne : **[Lien automatique de reponse des fournisseurs]**

Dans l'attente, nous vous prions d'accepter nos meilleures salutations.
Madame PAULINE RICARD

Pour tout contact :

COLLEGE CAPUCINE
Madame Pauline RICARD
Rue de la NATION
84130 MAZAN
Responsable achats : Madame PAULINE RICARD
Téléphone : 04-90-16-14-76
Télécopie : 04-90-82-92-73
Courriel : pauline.ricard@cg84.fr

--- SMS ---

VOTRE MESSAGE SMS (152 CARACTÈRES MAXI....)

(vous allez recevoir par email le détail des personnes contactées) Nombre de caractères : 200

Bonjour, COLLEGE CAPUCINE vous a adressé une consultation à propos de 3 produit(s).
Le détail sur votre espace Fournisseur (site http://www.agrilocal84.fr/)
INFOS AGRILOCAL : agrilocal@lagrilocal84.fr

Réception de la consultation

La consultation est envoyée aux fournisseurs sélectionnés par l'acheteur :

Nombre moyen de fournisseurs sollicités par consultation : 5

SMS

-- VOTRE MESSAGE SMS --

Bonjour, CHAMBRE DEP D AGRICULTURE DU VAUCLUSE vous a adressé une consultation à propos de 5 produit(s).
Le détail sur votre espace Fournisseur (site http://www.agrilocal84.fr/)
INFOS AGRILOCAL : agrilocal@vaucluse.chambagri.fr

+ (fax)

Mail direct à l'adresse référencée

Réponse à la consultation

Mail

Bonjour,

Pour information : ces produits sont destinés à la réception lors du FORUM AGRILOCAL84 du 18 mars.

Merci de trouver en pièce attachée à ce courriel une nouvelle consultation pour l'achat de denrées.
Après examen du fichier des fournisseurs, au moins un produit semble vous concerner.

Si vous êtes intéressé, nous vous invitons à prendre contact rapidement avec nous :

- Vin blanc (6 bouteilles de préférence) 5 litre : livraison le 18/03/2015 (réponse avant le 15/03/2015)
- Vin rosé (6 bouteilles de préférence) 5 litre : livraison le 18/03/2015 (réponse avant le 15/03/2015)
- Vin rouge (6 bouteilles de préférence) 5 litre : livraison le 18/03/2015 (réponse avant le 15/03/2015)
- Fromage de chèvre ((pour apéritif 50 personnes)) 20 pièce : livraison le 18/03/2015 (réponse avant le 15/03/2015)
- Fromage de brebis (pour apéritif (50 personnes)) 5 Kg : livraison le 18/03/2015 (réponse avant le 15/03/2015)

Répondre en ligne : **[Lien automatique de reponse des fournisseurs]**

Dans l'attente, nous vous prions d'accepter nos meilleures salutations,
Madame CARDINALE

Pour tout contact :

CHAMBRE DEP D AGRICULTURE DU VAUCLUSE
Route de MARSEILLE
SITE AGROPARC RN7-CANTAREL
84140 AVIGNON
Responsable achats : Madame CARDINALE
Téléphone : 04 90 69 49 11
Télécopie : 04 90 69 68 54
Courriel : agrilocal@vaucluse.chambagri.fr

Si l'appel d'offre vous intéresse vous pouvez directement répondre par mail

Réponse à la consultation

RÉPONSE À LA CONSULTATION AGRILOCAL N° 7661

Consultation lancée par :
COMMUNE DE SORGUES
Route d'ENTRAIGUES
BP 310
84700 SORGUES
Responsable achats : Monsieur DEL PRETE
Téléphone : 04.90.39.45.55
Courriel : t.delprete@sorgues.fr

EARL HERVE RICARD MONSIEUR HERVE RICARD 84000 AVIGNON

MERCI DE RÉPONDRE UNIQUEMENT SUR LES PRODUITS QUI VOUS CONCERNENT

Réf. 21114
Produit :Salades (Légumes) 144 pieces de laitue
Quantité souhaitée : 144 Unité Livraison le : 27 mar 2015

Rappel des modalité de livraison : Livraison de 7H à 11H nous avons un quai de livraison surélevé.

Votre offre pour ce produit : (aucune offre pour ce produit)

Quantité proposée : 144 Unité Prix unitaire Hors Taxes : 1 euros **Sous total : 144,00 €**

Département d'origine --choisissez--

Remarque sur l'origine

salades batavia

Vos remarques éventuelles :

agriculture biologique

Confirmer vos propositions

Choix des propositions

CONSULTATION AGRILOCAL N°7650 SAISIE LE 16/03/2015 À 17:31

Madame Pauline RICARD (capucine) — Rue de la NATION 84130 MAZAN
Madame PAULINE RICARD — 04-90-16-14-76 — pauline.ricard@cg84.fr

Cette consultation a été fermée le 16 mars 2015

PRODUITS RECHERCHÉS | MESSAGES ADRESSÉS | PERSONNES CONTACTÉES | ETAT DES ENVOIS | RÉPONSES ... | COMMANDES

-- LISTE DES RÉPONSES PAR PRODUIT -- ? Ajouter une réponse

1 - Fraises (réf.21084) 2 réponse(s) - Consultation close... — 50 Kg - livraison le 20/04/2015 — Commandé : 0

- PRODUCTEUR EARL HERVE RICARD (AVIGNON) Fournisseur géolocalisé...
  - Quantité : 50 Kg
  - PU HT : 4,50 euros
  - Notes: *fraises gariguettes*
- PRODUCTEUR Producteur Demo Vaucluse (MAZAN) Fournisseur géolocalisé...
  - Quantité : 50 Kg
  - PU HT : 5,00 euros
  - Notes: *fraises issue de l 'agriculture biologique- ci@!)*

2 - Asperges (réf.21085) 2 réponse(s) - Consultation close... — 10 Kg - livraison le 20/04/2015 — Commandé : 0

- PRODUCTEUR EARL HERVE RICARD (AVIGNON) Fournisseur géolocalisé...
  - Quantité : 10 Kg
  - PU HT : 3,00 euros
  - Notes: *asperges blanches*
- PRODUCTEUR Producteur Demo Vaucluse (MAZAN) Fournisseur géolocalisé...
  - Quantité : 10 Kg
  - PU HT : 2,00 euros

3 - pommes (réf.21086) 2 réponse(s) - Consultation close... — 80 Kg - livraison le 20/04/2015 — Commandé : 0

- PRODUCTEUR EARL HERVE RICARD (AVIGNON) Fournisseur géolocalisé...
  - Quantité : 80 Kg
  - PU HT : 0,95 euros
  - Notes: *pommes golden*
- PRODUCTEUR Producteur Demo Vaucluse (MAZAN) Fournisseur géolocalisé...
  - Quantité : 80 Kg
  - PU HT : 1,00 euros

Message à la sélection... | Passer les commandes

Commande

PASSER DES COMMANDES

1 2 3 4

-- DESCRIPTIF DU PROCESSUS --

Vous allez maintenant passer une commande.
Au cours des étapes suivantes, vous allez définir les différents messages allant être envoyés aux fournisseurs retenus et aux fournisseurs non retenus.
Un récapitulatif des commandes vous sera présenté, ainsi qu'une liste des fournisseurs non retenus.
La dernière étape va lister les commandes allant être passées et va créer vos bons de commandes.
Vous pourrez ensuite consulter vos bons de commandes dans l'onglet Commandes dans l'historique de la consultation. Vous y trouverez également une copie des messages envoyés et une liste de leurs destinataires.

-- RÉCAPITULATIF DE VOS COMMANDES --

Produits	Quantité	Prix HT/u	Prix HT	Tx TVA	TVA	Prix TTC	fournisseur	Livraison
Fraises	50 Kg	4,50 €	225,00 €	5,50 %	12,37 €	237,37 €	EARL HERVE RICARD	20/04/2015
Asperges	10 Kg	3,00 €	30,00 €	5,50 %	1,65 €	31,65 €	EARL HERVE RICARD	20/04/2015
pommes	80 Kg	0,95 €	76,00 €	5,50 %	4,18 €	80,18 €	EARL HERVE RICARD	20/04/2015
Total des commandes			331,00 €		18,20 €	349,20 €		

☐ Je souhaite indiquer mes propres numéros de commande
☑ Je souhaite ajouter un texte en dessous de mes commandes

Votre texte présent en bas de votre commande

☑ Stocker le texte pour qu'il apparaisse sur toutes les commandes [Effacer]

Livraison le vendredi à 10H

-- FOURNISSEURS NON RETENUS --

fournisseurs	Produits	Prix HT/u
Producteur Demo Vaucluse	Fraises	5,00 €
Producteur Demo Vaucluse	Asperges	2,00 €
Producteur Demo Vaucluse	pommes	1,00 €

Agri84_poste1 - 178.32.226.26 - Connexion Bureau à distance

Suivant

Edition du Bon de Commande

BON DE COMMANDE

N° DE COMMANDE : F337349-20150316-00028

COLLEGE CAPUCINE Madame PAULINE RICARD Rue de la NATION 84130 MAZAN	EARL HERVE RICARD Monsieur Herve RICARD 84000 AVIGNON

Date de commande : 16 mars 2015

Référence consultation : 7650

Désignation	Qu.	PU HT	Montant HT	TVA €		Montant TTC
Asperges Livraison : 20 avril 2015	10 Kg	3,00 €	30,00 €	5,50 %	1,65 €	31,65 €
Fraises Livraison : 20 avril 2015	50 Kg	4,50 €	225,00 €	5,50 %	12,37 €	237,37 €
pommes Livraison : 20 avril 2015	80 Kg	0,95 €	76,00 €	5,50 %	4,18 €	80,18 €

	Total HT	331,00 €
TVA 5,50 % : 18,20 €	**Total TVA**	18,20 €
	Total TTC	349,20 €

Livraison le vendredi à 10H

Quelques chiffres de bilan….

60 Acheteurs:
Collèges, lycées, communes, hôpital…

100 Fournisseurs

3 réponses /consultations

Quelques chiffres de bilan….

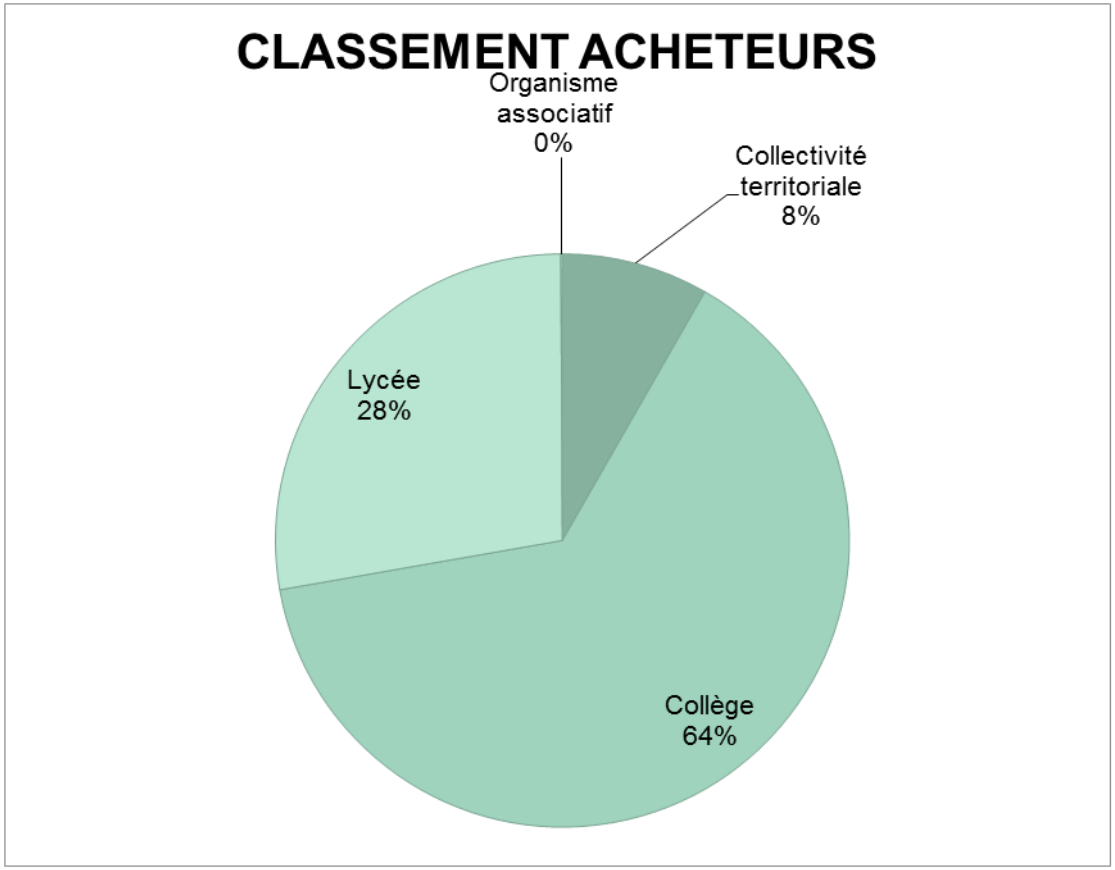

Quelques chiffres de bilan….

Classement des produits:

93 Produits différents consultés

1

2

3

4

Vos questions

Merci de votre attention